

GEC PEDIGREE -

Gestion Élevage Canin

Pedigree avec photos sur 3 générations.

Pedigree sur 4 et 5 générations

Calcul de la consanguinité.

PEDIGREE

Pedigree avec photos sur 3 générations.

Pedigree sur 4 et 5 générations

Calcul de la consanguinité.



Cliquer sur le n° de la page pour l'atteindre.

Cette documentation traite uniquement la partie Pedigree.	2
La page d'accueil	3
Mode de fonctionnement.	4
En priorité - Menu Utilitaires	5
Créer un enregistrement	6
Sélectionner dans une liste le nom du chien.	8
La fiche chien programme complet	10
Détail fiche chien gec + pedigree	13
Détails fiche chien Pedigree seul	14
Onglet pedigree	15
Onglet naisseur	17
Impression des pedigrees	20
Pedigree au format paysage A4 sur 3 générations, photos de tous les chiens avec cadre.	21
Pedigree au format paysage A4 sur 3 générations, photos de tous les chiens, sans cadre.	22
Pedigree au format paysage A4 sur 4 générations et cadre.	23
Pedigree au format paysage A4 sur 4 générations sans cadre.	24
Pedigree au format paysage A3 sur 5 générations sans cadre.	25
Calcul de la consanguinité	26
Cliquer sur ce bouton pour effectuer le calcul de la consanguinité	26
Fiche avant le calcul de la consanguinité	27
Analyse de la consanguinité sur 3 générations	28
Analyse de la consanguinité sur 4 générations.	29
Analyse de la consanguinité sur 5 générations	30
Assistance	31

GEC PEDIGREE -

Gestion Élevage Canin avec pedigree avec photos sur 3 générations.

Pedigree sur 4 et 5 générations.

Outre gérer votre élevage,

GEC-PEDIGREE vous permet de générer automatiquement des pedigrees sur 3 générations avec photos ainsi que sur 4 et 5 générations avec le calcul de la consanguinité.

PEDIGREE

Pedigree avec photos sur 3 générations.

Pedigree sur 4 et 5 générations avec le calcul de la consanguinité.

Version pedigree seul: PEDIGREE gère uniquement les fiches chiens et les pedigrees.

Destinée aux éleveurs désirant offrir à leurs clients un pedigree "sympa" avec photos représentant parfaitement l'ascendance du chiot vendu.

Valorisez vos lignées et votre élevage.

Mais également aux clubs de race désirant proposer à leurs adhérents un pedigree sur 3 générations avec photos.

Cette documentation traite uniquement la partie Pedigree.

Pour ce qui concerne le programme Gestion Élevage Canin, reportez vous vous à la version de la documentation 3.7

Menu chiens : Création des fiches chiens, calcul de la consanguinité et affichage des pedigrees.

Menus utilitaires : **A utiliser en premier.**

Vous y créez les races, les naisseurs, les propriétaires.

Toutes les autres informations sont créées (hormis certaines villes hors de France que vous devrez créer.)

- Tests santé FCI
- Couleurs FCI
- Origines FCI
- Villes de France



ACCUEIL

Gestion Elevage Canin

Quitter

Création de pedigree

3 Générations avec photographies
4 et 5 générations

Menu Chiens

Menu Utilitaires





Vous saisissez tous les chiens concernés dans votre fichier. **C'est-à-dire, vous créez autant de fiches chien que nécessaire.**

Une fois cette saisie réalisée, dans la fiche d'un chien, sélectionner l'onglet "pedigree".

2 rubriques sont à renseigner à partir d'une liste de noms issus des fiches créées :

le nom du père et le nom de la mère.

Procéder de la même pour tous les chiens.

Vous constatez alors que votre pedigree est renseigné au fur et à mesure que vous renseignez les parents des chiens.

Pour les utilisateurs de GEC, vous retrouvez toutes les fonctions de GEC mais, pedigrees obligent, la disposition des rubriques et le mode de fonctionnement en sont légèrement modifiés.

Seule la saisie dans la fiche chien a été modifiée.

De nouvelles fiches sont maintenant apparues dans les utilitaires et nécessitent d'être renseignées.

Les informations devant figurer sur le pedigree :

- Le Naisseur, pour le nom ou pour l'affixe.
- Le Propriétaire (actuel)
- Les tests de santé + adn et filiation
- Les couleurs
- Le pays d'origine
- Les races "officielles"
- Les titres de champion
- La race
- Le type de pelage
-

Vous créez ici les naisseurs de vos chiens ainsi que les propriétaires. Vous créez également votre ou vos races de chiens

Ces informations figurent sur le pedigree.

Sont renseignées les rubriques : Couleurs FCI - Tests santé FCI - Origines FCI - Villes de France -

Il vous est possible d'ajouter autant de données que vous le désirez.

[Menu](#)

Menu utilitaires

Un nombre important d'enregistrements est créé .
Vous pouvez créer - ajouter - modifier - autant d'enregistrements que vous le désirez dans toutes les fiches.

Race	Couleurs FCI	Tests santé FCI	Origines FCI	Villes	Naisseurs	Propriétaires
-------------	--------------	-----------------	--------------	--------	-----------	---------------



Fiche race



Cliquer sur « Nouvel enregistrement »

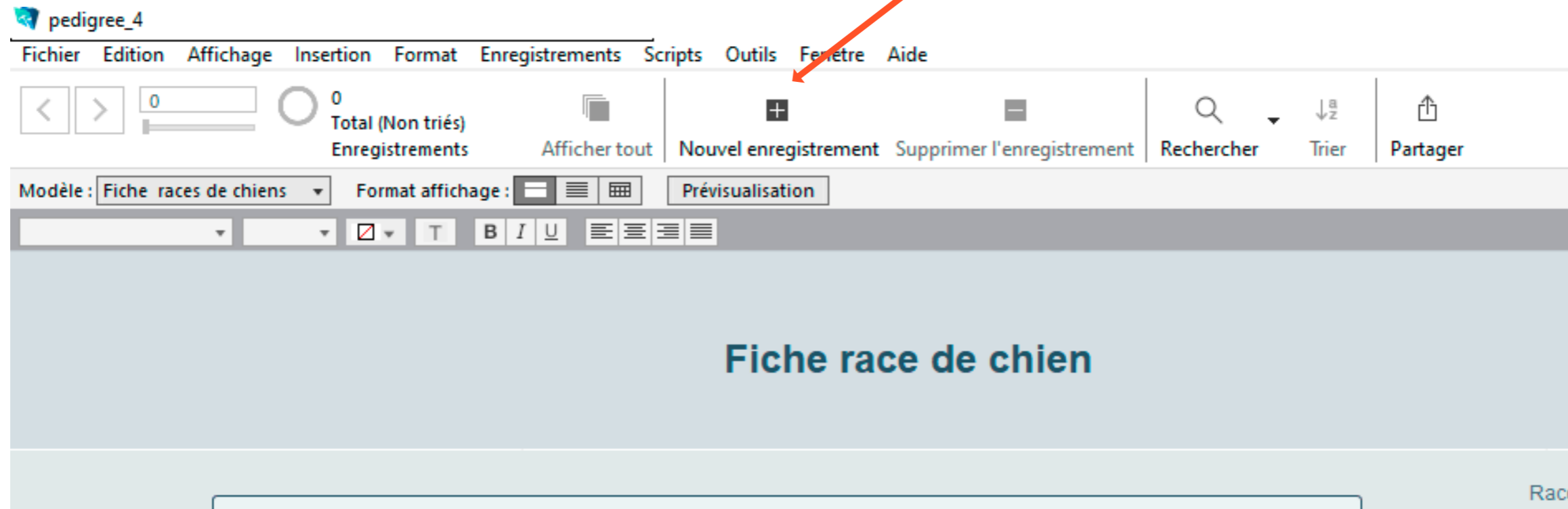

Barre de taches

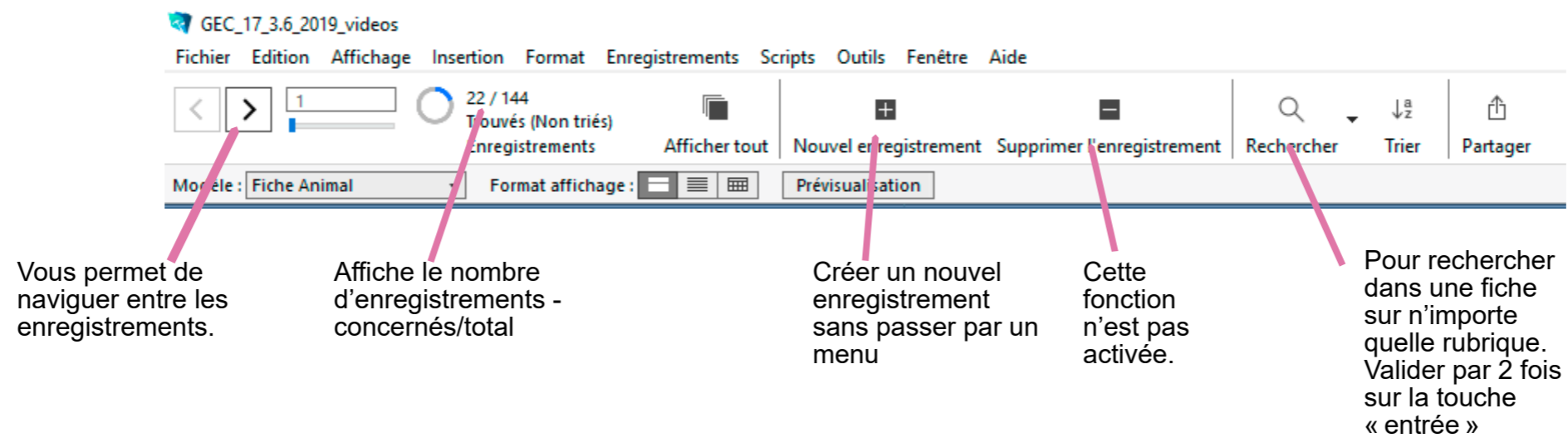

Vous retrouvez l'affixe du naisseur à sélectionner dans la fiche du chien afin que le nom usuel du chien soit complété

Nom du naisseur et son Affixe renseignés dans les rubriques

NB Naisseurs - indique le nombre de naisseurs présent dans le fichier.

Rubriques à renseigner

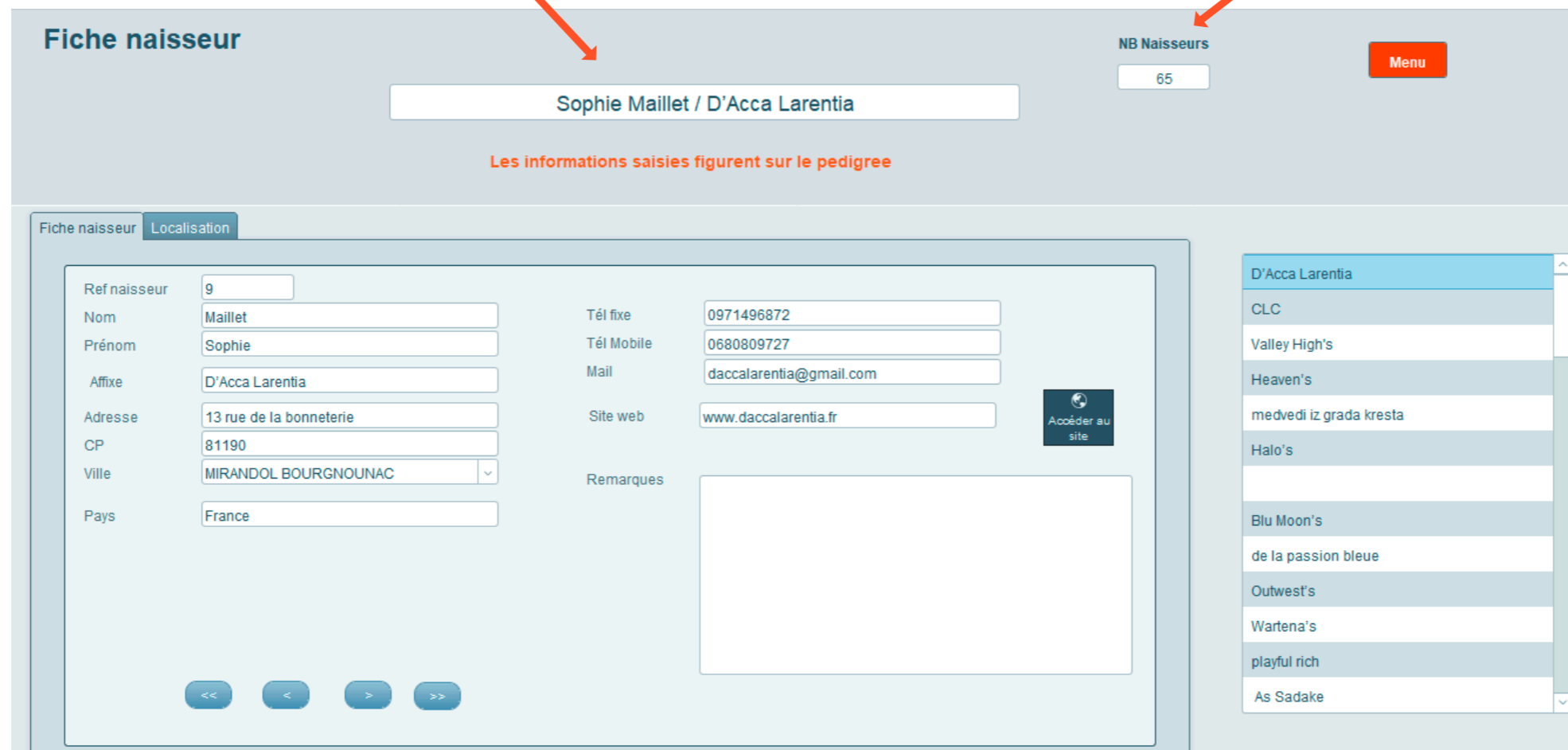

Fiche naisseur

Sophie Maillet / D'Acca Larentia

NB Naisseurs 65

Menu

Les informations saisies figurent sur le pedigree

Fiche naisseur Localisation

Ref naisseur	9	Tél fixe	0971496872
Nom	Maillet	Tél Mobile	0680809727
Prénom	Sophie	Mail	daccalarentia@gmail.com
Affixe	D'Acca Larentia	Site web	www.daccalarentia.fr
Adresse	13 rue de la bonneterie	Remarques	
CP	81190		
Ville	MIRANDOL BOURGNOUNAC		
Pays	France		

Accéder au site

- D'Acca Larentia
- CLC
- Valley High's
- Heaven's
- medvedi iz grada kresta
- Halo's
- Blu Moon's
- de la passion bleue
- Outwest's
- Wartena's
- playful rich
- As Sadake

**Liste des naisseurs.
Cliquer sur le nom appelle la fiche**

Rubriques à renseigner

Sélectionner dans une liste le nom du chien.

Un propriétaire peut avoir plusieurs chiens

Liste des propriétaires.
Cliquer sur le nom appelle la fiche

Fiche propriétaire

NB Animaux: 21

Menu

Sophie Maillet

Ref propriétaire: 1

Nom: Maillet

Prénom: Sophie

Affixe: Daccalarentia

Adresse: 13 rue de la Bonneterie

CP: 81190

Ville: MIRANDOL BOURGNOUNAC

Pays: France

Tél fixe: 0971496872

Tél Mobile: 0683809727

Mail: daccalarentia@gmail.com

Site web: www.daccalarentia.fr

Remarques

Nom animal	Date de naissance	Age
Idefix D'Acca Larentia	23/03/2013	6 ans, 9 mois, 13 jours
Valley High's Travellin MAN	16/10/2009	10 ans, 2 mois, 20 jours
Lookie D'Acca Larentia	17/06/2015	4 ans, 6 mois, 19 jours
Ouni Winnie des Minis Bombes	07/03/2018	1 ans, 9 mois, 29 jours
Ouiny D'Acca Larentia	06/07/2018	1 ans, 5 mois, 30 jours
Jenna D'Acca Larentia	10/04/2014	5 ans, 8 mois, 26 jours
Louna D'Acca Larentia	11/04/2015	4 ans, 8 mois, 25 jours
Pépîte D'Acca Larentia	12/10/2019	0 ans, 2 mois, 24 jours

Sophie Maillet

- C. Boutet & S. Maillet
- Christophe Boutet
- N. Verdier & S. Maillet



Vous retrouvez la race à sélectionner dans une liste de choix dans la fiche du chien

Rubriques à renseigner

Liste des races.
Cliquer sur le nom appelle la fiche

Fiche du chien :
Idefix D'Acca Larentia

Ce mâle est un reproducteur

Status du chien

Né à l'élevage Oui Non

Chien à l'élevage Oui Non

Menu

Liste des chiens

Chiens à l'élevage

Liste des tests

Liste des couleurs FCI

Liste des pays d'origine

Liste des naisseurs

Liste des propriétaires

Calculer la consanguinité

Imprimer les Pedigrees

Taux de Consanguinité

3 générations

4 générations

5 générations

Fiche Animal
Pedigree
Tests santé
Naisseur
Propriétaire(s)
Liste de ses enfants

Ref N° de portée

Nom usuel

Nom

Affixe / Préfixe

Affixe ou préfixe P = avant le nom P A A = après le nom

N° de puce

Sexe

Race

Date de naissance

Age

Type de pelage

N° Pedigree

Cotation

Titre de champion

Pays d'origine

: LIVRE DES ORIGINES FRANCAIS

N° dossier SCC

N° de passeport

N° de LOF

Poids à la naissance

Poids adulte

ADN

Type de vaccination

Destination du chien



Couleur noir

Complément marquée de fauve

Complément Couleur

Couleur pour le contrat

Remarques

Vétérinaire du chien

Vétérinaire Fiche

Tél

Date de sortie = date de contrat de vente -

Date d'entrée Date de sortie

Afficher/ masquer les infos de création / modification

Père

Heaven's He's a Top Gunner

Photo du père



Mère

Geny stripes Des Patibullies

Photo de la mère



Sélectionner l'animal à afficher

- Idefix D'Acca Larentia
- Louna D'Acca Larentia
- Lookie D'Acca Larentia
- Jenna D'Acca Larentia
- Mam'zelle D'Acca Larentia
- Nessy D'Acca Larentia
- Quiny D'Acca Larentia
- Olya D'Acca Larentia
- Valley High's Travellin MAN
- Peterpan D'Acca Larentia
- Nix D'Acca Larentia
- Pépite D'Acca Larentia
- One Love des Jolis Coeurs de Stanley
- Or Fée Du Paradis Rétais
- Ouni Winnie des Minis Bombes
- playful rich Only You
- Phoebe D'Acca Larentia
- Penny D'Acca Larentia
- Perle d'amour D'Acca Larentia
- Pépin D'Acca Larentia
- Pomelo D'Acca Larentia
- Femelle fauve D'Acca Larentia
- Femelle vachette D'Acca Larentia
- Femelle D'Acca Larentia
- Pin Up D'Acca Larentia

Rubriques à renseigner

Liste des chiens
Cliquer sur le nom appelle la fiche

Détails pages suivantes

Page 10

Fiche du chien :
Idefix D'Acca Larentia
Ce mâle est un reproducteur

Affiche différentes listes

A cocher oui/non

Menu

Liste des chiens | Chiens à l'élevage | Liste des tests | Liste des couleurs FCI | Liste des pays d'origine | Liste des naisseurs **CoeffConsang** | Liste des propriétaires

Calculer la consanguinité

Taux de Consanguinité

3 générations	0.00%
4 générations	0.00%
5 générations	0.00%

Imprimer les Pedigrees

Naviguer entre les enregistrements

Vous amène vers le calcul de la consanguinité ou la mise à jour de ce calcul si ajout de chiens.

Différents format d'impression des pedigrees

L'onglet actif s'affiche en rouge

Pedigree
Affiche le pedigree sur 5 générations.
Permet de sélectionner le Père et la Mère - voir plus loin-

Tests de santé
Voir détails plus loin

Naisseur. A sélectionner dans une liste de choix

Propriétaire. Affiche le propriétaire renseigné dans les utilitaires.

Affiche la liste des enfants du chien (si présents dans la base de données)



5 générations 0.00%

Fiche Animal Pedigree Tests santé Naisseur Propriétaire(s) Liste de ses enfants

Ref 1 N° de portée 3

Idex

Père
Heaven's He's a Top Gunner

Sélectionner l'animal à afficher
Idex D'Acca Larentia
Louna D'Acca Larentia



Ref	Généré par le système
Nom usuel	Petit nom du chien (sans affixe)
Nom	Généré par le système
Affixe/préfixe	Sélectionné dans l'onglet naisseur
Affixe ou préfixe	Cocher P avant le nom- A après le nom
N° de puce	A saisir
Sexe	Liste de choix
Race	Liste de choix
Date de naissance	À saisir à l'aide du calendrier
Age	Calculé par le système
Type de pelage	Liste de choix
N° pedigree	A saisir
Cotation	Liste de choix ou à saisir
Titre champion	A saisir
Pays d'origine	Liste choix
N° de dossier SCC	A saisir
N° de passeport	A saisir
N° de LOF	A saisir
Poids	A saisir
Adn + filiation	Liste de choix (destiné aux contrats
couleur	Liste de choix
complément	Liste de choix
complément	Liste de choix
Vétérinaire	Liste de choix
Date d'entrée	A saisir- livre des entrées et des sorties

3 generations 0.00%

Fiche Animal
Pedigree
Données pour la vente
Tests santé
Naisseur
Propriétaire(s)
Liste de ses enfants
Aperçu

Ref: N° de portée:

Nom usuel:

Nom:

Affixe / Préfixe:

Affixe ou préfixe: P = avant le nom A = après le nom P A

N° de puce:

Sexe:

Race:

Date de naissance:

Age:

Type de pelage:

N° Pedigree:

Cotation:

Titre de champion:

Pays d'origine:

: LIVRE DES ORIGINES FRANCAIS

N° dossier SCC:

N° de passeport:

N° de LOF:

Poids à la naissance:

Poids adulte:

ADN +Lien de filiation:

Type de vaccination:

Destination du chien:

Couleur: noir

Complément: marquée de fauve

Couleur pour le contrat:

Remarques

Vétérinaire du chien

Vétérinaire: Fiche

Tél:

Date de sortie = date de contrat de vente -

Date d'entrée: Date de sortie:

Afficher/ masquer les infos de création / modification

Pour afficher ou masquer les informations de création ou de modification

Détails fiche chien Pedigree seul

Clic droit et insérer image

Ref	Généré par le système
Nom usuel	Petit nom du chien (sans affixe)
Nom	Généré par le système
Affixe/préfixe	Sélectionné dans l'onglet naisseur
Affixe ou préfixe	Cocher P avant le nom- A après le nom
N° de puce	A saisir
Sexe	Liste de choix
Race	Liste de choix
Date de naissance	À saisir à l'aide du calendrier
Age	Calculé par le système
Type de pelage	Liste de choix
N° pedigree	A saisir
Cotation	Liste de choix ou à saisir
Titre champion	A saisir
Pays d'origine	Liste choix
couleur	Liste de choix
complément	Liste de choix
complément	Liste de choix

Ref

Nom usuel

Nom

Affixe / Préfixe

Affixe ou préfixe P = avant le nom P A A = après le nom

N° de puce

Sexe

Race

Date de naissance

Age

Type de pelage

N° Pedigree

Cotation

Titre de champion

Pays d'origine

: LIVRE DES ORIGINES FRANCAIS

N° dossier SCC

N° de passeport

N° de LOF

Poids à la naissance

Poids adulte

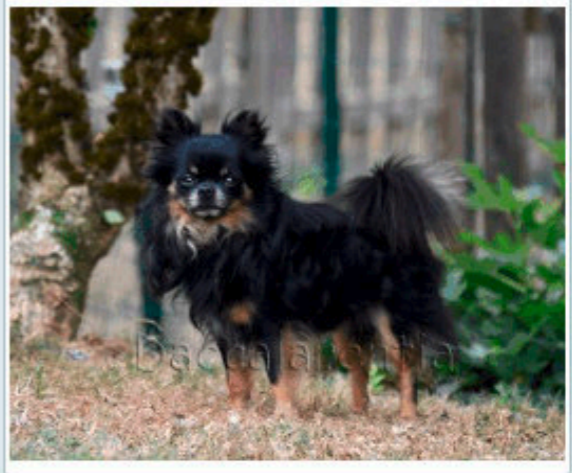

Couleur

Complément

Complément

Remarques



Fiche du chien :
Phoebe Du Paradis Rétais
 Cet animal ne reproduit pas à l'élevage

Status du chien
 Né à l'élevage Oui Non
 Chien à l'élevage Oui Non

Menu

Liste des chiens | Chiens à l'élevage | Liste des tests | Liste des couleurs FCI | Liste des pays d'origine | Liste des naisseurs | Liste des propriétaires

Calculer la consanguinité

Taux de Consanguinité
 3 générations: 7.81%
 4 générations: 11.72%
 5 générations: 13.48%

Imprimer les Pedigrees

Fiche Animal | **Pedigree** | Tests santé | Naisseur | Propriétaire(s) | Liste de ses enfants

PERE

 nils D'Acca Larentia
 LOF /73281/8439
 250268501341609
 PL / Fau. Bri.noi
 DNA comp/ PL-0/0 // //
 / Cot 1

GRAND PARENTS PATERNEL

Grand Père
 Inki D'Acca Larentia
 LOF /46088/6090
 260268600688177
 / Fau. Bri.noi
 DNA nom/ PL-1/0 // //
 / Cot 4

Grand Mère
 Carrie
 DKK / DKJ 46884/10415
 208 210 000 388 993
 / Fau.
 DNA/ PL-0/0 // //
 / Cot 1

AR GRAND PARENTS PATERNEL

CLC Mon Beau Petit Garth
 AKC/26996/3522 PL / Bla Bri.mar
 DNA/ PL-0/0 (PRA-0) // //

Cristale de la passion bleue
 LOF /22272/5486 PL / F.CI Cha.o
 DNA/ PL-0/0 // //

Small is Beautiful Me myself n i
 SE /26308/2004 / F.Fe

Brinda ziatca montain
 DKK / DKJ01844/2011 / F.Or

AR AR GRAND PARENTS PATERNEL

Davishall Diamond rio
 AKC/ PL / Bri.mar PBL
 DNA/ // //

rd's Wild spirited one I am-I
 AKC/500 109/01 PL / Bla F.CI

Vercors des Korrigans de la Lande
 LOF /18825/2785 PL / Sei

Athena des Pyramides de Chokula
 LOF /389/818547 PL / F.CI

Chipau Sir Simon
 S/S27388/2002 PC / Noi Mar.sab

Tickaw's Secret Love
 S/S30802/2001 PL / F.Or
 DNA/ // //

Helena's Band Smile For You
 RKF/PK 07826/07 PL / Mar PBL.TU
 DNA/ PL-0/0 // //

Helikos Bovari Anabel
 FCB/PK0752/05 / Noi Mar.sab

AR AR AR GRAND PARENTS PATERNEL

Ouchilah First Knight
 AKC/12355/4789 PL / Noi Bri.bei
 DNA/ PL-0/0 // //

Davishall Phantasia
 AKC/ PL / Bei Bla

Rd'S Simon Says I Am G
 I/P009677/03 DNA/ // //

Rd'S Tawny Tanner Girl
 /TNS43409/02

Heaven's He's a Top Gunner
 AKC/30545/3935 PC / Mar.bai
 DNA/ PL-0/0 // //

Geny stripes Des Patibulles
 LOF /36671/8438 PC / bringé et blanc
 DNA/ PL-0/0 // //

CLC Mon Beau Petit Garth
 AKC/26996/3522 PL / Bla Bri.mar
 DNA/ PL-0/0 (PRA-0) // //

blu moon's Mirroage
 LOF /26695/6277 PL / Bla noi

AR AR AR GRAND PARENTS PATERNEL

Ouchilah First Knight
 Ouchilah Rialto
 Ouchilah Ebony And Ivory

Stonehill Aeroslar
 Davishall Hecate

Stonehill Cam I Am
 Rd'S Tasha Baby

Stonehill Cam I Am
 Rd'S Tawny Tanner Girl

Loucan's Top Gun
 Colln Dell's Cherramee's renna

La casa's Zigzag ziggy
 divine xena Des Patibulles

Davishall Diamond rio
 rd's Wild spirited one I am-I

Lamar's Heart throbb-I
 Dinah-mite

MERE

 Miel D'Acca Larentia
 LOF /68078/14907
 250268501183945
 PL / F.Or PBL.Moy
 DNA comp/ PL-0/0 // //
 / Cot 1

GRAND PARENTS MATERNEL

Grand Père
 CLC Mon Beau Petit Garth
 AKC/26996/3522
 981 010 001 197 990
 PL / Bla Bri.mar
 DNA/ PL-0/0 (PRA-0) // //
 CHIB / 6 - Élite A

Grand Mère
 Lookie D'Acca Larentia
 LOF /59410/13573
 260268500866751
 / Noi PBL.Lim
 DNA comp/ PL-0/0 // //
 / Cot 1

AR GRAND PARENTS MATERNEL

Davishall Diamond rio
 AKC/ PL / Bri.mar PBL
 DNA/ // //

rd's Wild spirited one I am-I
 AKC/500 109/01 PL / Bla F.CI

Idefix D'Acca Larentia
 LOF / 45471/6983 PL / Noi Mar.feu
 DNA comp/ PL-0/0 // //

Flicka D'Acca Larentia
 LOF /28466/7722 PL / Noi Bri.noi PBL.Moy
 DNA comp/ PL-1/1 // //

AR AR GRAND PARENTS MATERNEL

Ouchilah First Knight
 AKC/12355/4789 PL / Noi Bri.bei
 DNA/ PL-0/0 // //

Davishall Phantasia
 AKC/ PL / Bei Bla

Rd'S Simon Says I Am G
 I/P009677/03 DNA/ // //

Rd'S Tawny Tanner Girl
 /TNS43409/02

Heaven's He's a Top Gunner
 AKC/30545/3935 PC / Mar.bai
 DNA/ PL-0/0 // //

Geny stripes Des Patibulles
 LOF /36671/8438 PC / bringé et blanc
 DNA/ PL-0/0 // //

CLC Mon Beau Petit Garth
 AKC/26996/3522 PL / Bla Bri.mar
 DNA/ PL-0/0 (PRA-0) // //

blu moon's Mirroage
 LOF /26695/6277 PL / Bla noi

AR AR AR GRAND PARENTS MATERNEL

Ouchilah First Knight
 Ouchilah Rialto
 Ouchilah Ebony And Ivory

Stonehill Aeroslar
 Davishall Hecate

Stonehill Cam I Am
 Rd'S Tasha Baby

Stonehill Cam I Am
 Rd'S Tawny Tanner Girl

Loucan's Top Gun
 Colln Dell's Cherramee's renna

La casa's Zigzag ziggy
 divine xena Des Patibulles

Davishall Diamond rio
 rd's Wild spirited one I am-I

Lamar's Heart throbb-I
 Dinah-mite

Une fois les fiches chiens créées, ouvrir l'onglet pedigree.

Ill vous faut ici renseigner UNIQUEMENT dans chaque fiche chien, à partir d'une liste de choix:

1. Le nom du père
2. Le nom de la mère

Dans la rubrique vide, tapez les premières lettres du nom du chien, la liste se triera seule au fur et à mesure. Cliquer sur le nom pour le sélectionner. Les informations saisies seront alors affichés sur le pedigree.

Procéder de même sur toutes les fiches pour lesquelles vous connaissez les parents.

Au fur et à mesure le pedigree se remplira automatiquement

Lorsque vous êtes sur cet onglet, si vous désirez afficher la fiche d'un chien y figurant, cliquer sur la zone d'encadrement du nom du chien concerné.

L'affichage de cette fiche se fait dans une nouvelle fenêtre flottante.



Sélectionner dans une liste de choix les tests de santé réalisés.

Les 5 premiers tests + adn figurent sur le pedigree.

Le résultat obtenu s'affiche ICI

Fiche du chien :
Phoebe Du Paradis Rétais
Cet animal ne reproduit pas à l'élevage

Status du chien
Né à l'élevage Oui Non
Chien à l'élevage Oui Non

Taux de Consanguinité
3 générations 7.81%
4 générations 11.72%
5 générations 13.48%

Tests de santé figurant sur le pedigree

Les codes sont modifiables par ex :
1 rotule ok et 1 rotule stade 2
modifier PL-0/0 en PL-0/2

Test	Désignation	Etat
Test ADN		
Test 1		
Test 2		
Test 3		
Test 4		
Test 5		
Test 6		
Test 7		
Test 8		
Test 9		
Test 10		

Résultats des tests

Ces tests figurent sur le pedigree

Ces informations figurent sur le pedigree

Tests santé	
Résultat couleur	
Résultat pelage	
Pedigree	
Titres et cotation	

Sélectionner dans une liste de choix le nom du naisseur.

Les informations proviennent du menu utilitaires, onglet naisseur.

L'affixe de ce naisseur est alors affiché dans la rubrique « Affixe » de la fiche chien.

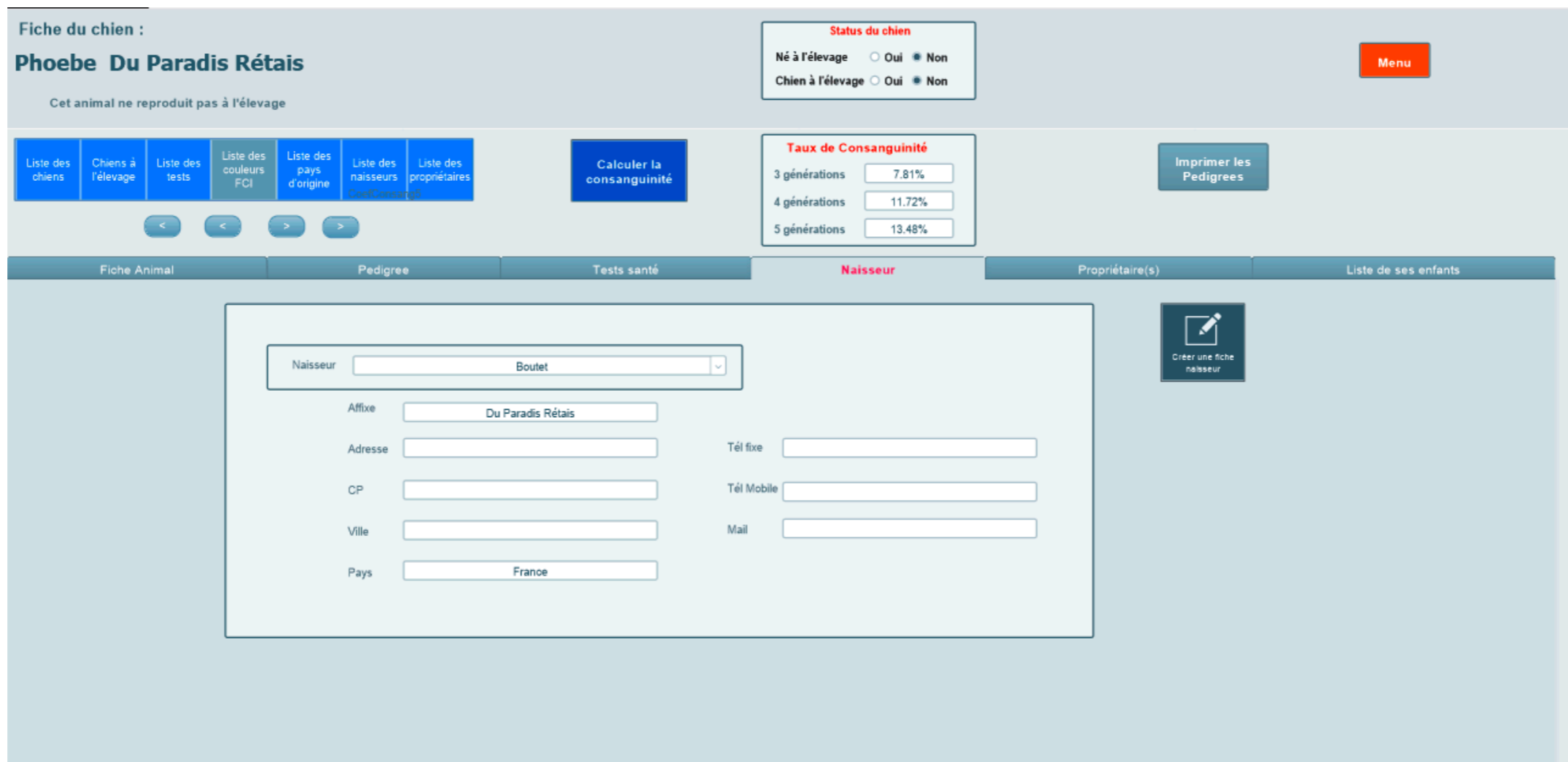

Fiche du chien :
Phoebe Du Paradis Rétais
Cet animal ne reproduit pas à l'élevage

Status du chien
Né à l'élevage Oui Non
Chien à l'élevage Oui Non

Menu

Liste des chiens | Chiens à l'élevage | Liste des tests | Liste des couleurs FCI | Liste des pays d'origine | Liste des naisseurs | Liste des propriétaires

Calculer la consanguinité

Taux de Consanguinité
3 générations 7.81%
4 générations 11.72%
5 générations 13.48%

Imprimer les Pedigrees

Fiche Animal | Pedigree | Tests santé | **Naisseur** | Propriétaire(s) | Liste de ses enfants

Naisseur Boutet

Affixe Du Paradis Rétais

Adresse

CP

Ville

Pays France

Tél fixe

Tél Mobile

Mail

Créer une fiche naisseur

Les rubriques sont renseignées ici automatiquement . Les informations proviennent du menu utilitaires, onglet propriétaire.

Vous n'avez rien à saisir

Fiche du chien :
Idefix D'Acca Larentia
Ce mâle est un reproducteur

Status du chien
Né à l'élevage Oui Non
Chien à l'élevage Oui Non

Taux de Consanguinité
3 générations
4 générations
5 générations

Menu

Calculer la consanguinité

Imprimer les Pedigrees

Liste des chiens | Chiens à l'élevage | Liste des tests | Liste des couleurs FCI | Liste des pays d'origine | Liste des naisseurs | Liste des propriétaires

<< < > >>

Fiche Animal | Pedigree | Tests santé | Naisseur | **Propriétaire(s)** | Liste de ses enfants

Propriétaire actuel

Sophie Maillet

Nom et prénom	Ville	Tél fixe	Tél mobile
Sophie Maillet	MIRANDOL BOURGNOUNAC	0971496872	0683809727

Les rubriques sont renseignées automatiquement . Vous n'avez rien à saisir.

Si les fiches sont renseignées convenablement, les enfants de ce parent s'affichent avec différents renseignements.

Le sexe, la date de naissance, le nom de la mère si vous êtes sur un fiche Mâleet le nom du père su vous êtes dans une fiche Femelle :-)

Fiche du chien : **Phoebe Du Paradis Rétais**

Cet animal ne reproduit pas à l'élevage

Status du chien
Né à l'élevage Oui Non
Chien à l'élevage Oui Non

Menu

Liste des chiens | Chiens à l'élevage | Liste des tests | Liste des couleurs FCI | Liste des pays d'origine | Liste des naisseurs | Liste des propriétaires

Calculer la consanguinité

Taux de Consanguinité
3 générations : 7.81%
4 générations : 11.72%
5 générations : 13.48%

Imprimer les Pedigrees

Fiche Animal | Pedigree | Tests santé | Naisseur | Propriétaire(s) | **Liste de ses enfants**

Figurent uniquement les enfants saisis dans la base de données

NB enfants :

Nom	Sexe	Date de naissance	Père

Impression des pedigrees

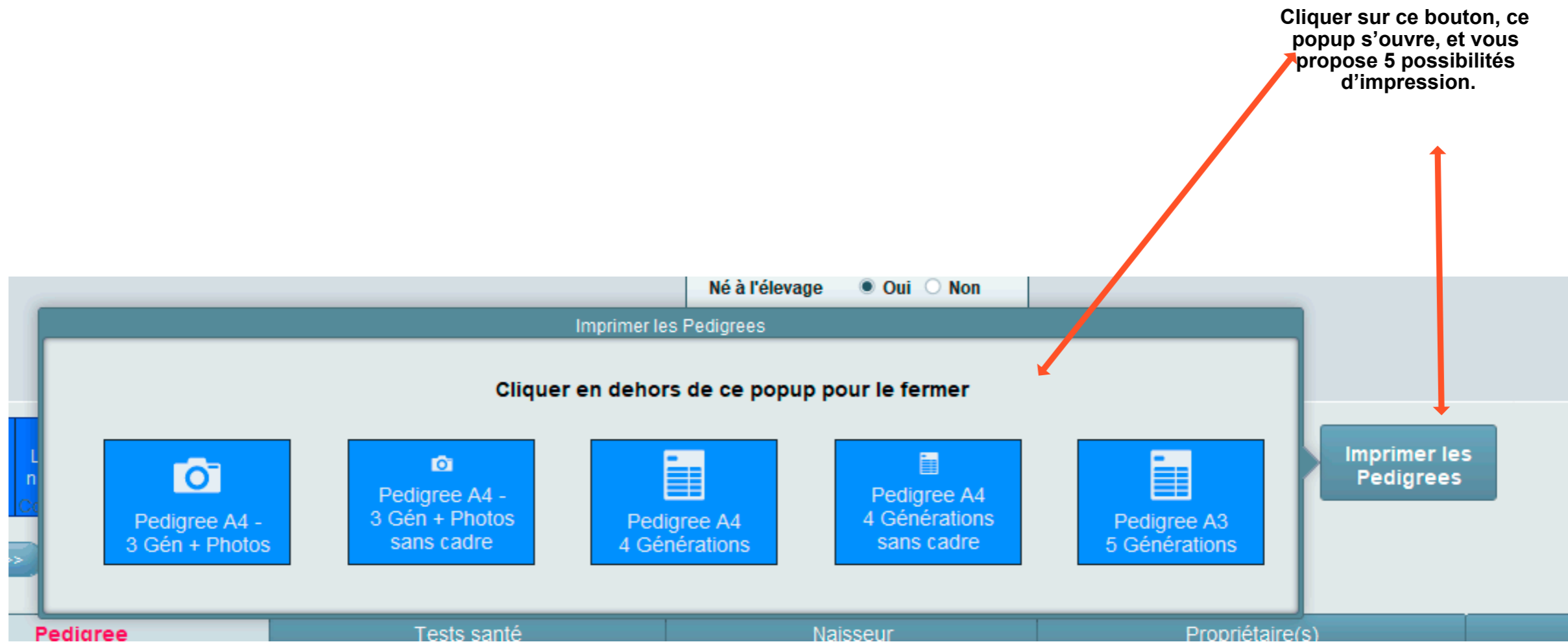

1. Pedigree au format paysage A4 sur 3 générations, photos de tous les chiens. et cadre.
2. Pedigree au format paysage A4 sur 3 générations, photos de tous les chiens sans cadre.
3. Pedigree au format paysage A4 sur 4 générations et cadre.
4. Pedigree au format paysage A4 sur 4 générations sans cadre.
5. Pedigree au format paysage A3 sur 5 générations sans cadre.

Les pedigrees peuvent s'imprimer sur le papier de votre choix

Pedigree au format paysage A4 sur 3 générations, photos de tous les chiens avec cadre.

Menu

Pedigree édité sans reconnaissance officielle. Certifié conforme par :
 Sophie Maillet élevage D'Acca Larentia
 Créé le : 18 novembre 2019

Chihuahua

Peterpan D'Acca Larentia



Mâle

Consanguinité 9.38%
 Né(e) le : 25/03/2019

LOF /82781/0
 PL / Noi Mar.sab PBL
 250269590014364

DNA comp/ PL-0/0 // //

Propriétaire
 Sophie Maillet
Nom du naisseur
 Sophie Maillet - Elevage D'Acca Larentia

Inki D'Acca Larentia



LOF /46098/6090
 250269500588177

/ Fau. Bri.noi
 DNA comp/ pl-1/0 // //

/ Cot 4

Nessy D'Acca Larentia



LOF / 75266/15899
 250268501962358

/ Noi PBL.Lim
 DNA comp/ PL-0/0 // //

/ Cot 1

CLC Mon Beau Petit Garth



AKC/26995/3522
 981 010 001 197 990

PL / Bla Bri.mar
 DNA/ PL-0/0 /PRA-0/- -/ //
 CHIB / 6 - Elite A

Cristale de la passion bleue



LOF /22272/5486
 250269400041287

PL / F.CI Chao
 DNA/ PL-0/0 // //

/ Cot 2

Idefix D'Acca Larentia

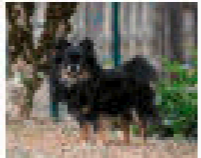

LOF / 45471/5963
 250 268 500 589 589

PL / Noi Mar.fau
 DNA comp/ pl-0/0 // //

/ Cot 1

Miss D'Acca Larentia

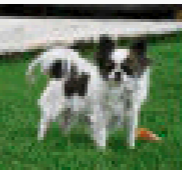

LOF /85078/14428
 250268501036471

/ Bri.bei PBL.Erv
 DNA comp/ pl-1/1 // //

/ Cot 1

CHIB Davahull Diamond rio



AKC/
 PL / Bla.mar /PBL
 DNA/ // //

n° de W&W splited one lam-I



AKC/500100/01
 PL / Bla F.CI

Vercors des Korigans de la Lande



LOF /15625/2765
 PL / Bla

Athens des Pyramides de Chobuta



LOF /5633/1654/
 PL / F.CI

Heaven's He's a Top Gunner



AKC/33546/3325
 PC / Mar.fau
 DNA/ PL-0/0 // //

Grey stripes Des Pattouilles



LOF /3657/13433
 PC / Brings et blanc
 DNA/ PL-0/0 // //

CHIB CLC Mon Beau Petit Garth



AKC/26995/3522
 PL / Bla Bri.mar
 DNA/ PL-0/0 /PRA-0/- -/ //

Medvedki iz grada izrada Chelviya



RKF/50341/10382
 PL / Mar.fau /PBL.Lim
 DNA/ PL-1/0 // //

Pedigree au format paysage A4 sur 3 générations, photos de tous les chiens, sans cadre.

Menu

Pedigree édité sans reconnaissance officielle. Certifié conforme par :

Sophie Maillet élevage D'Acca Larentia

Établi le : 18 novembre 2019

Chihuahua

Peterpan D'Acca Larentia

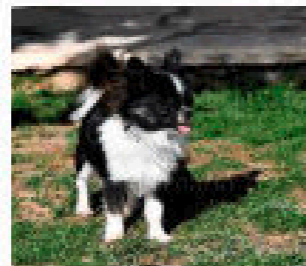

Mâle

Consanguinité 9.38%

Né(e) le : 25/03/2019

LOF /8278 1/0

PL / Noi Mar.sab PBL

250269590014364

DNA comp/ PL-0/0 // //

Propriétaire

Sophie Maillet

Nom du naisseur

Sophie Maillet - Elevage D'Acca Larentia

Inki D'Acca Larentia

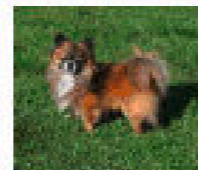

LOF /48098/6090

250269500588177

/ Fau. Bri.noi

DNA comp/ pl-1/0 // //

/ Cot 4

CLC Mon Beau Petit Garth



AKC/26995/3522

981 010 001 197 990

PL / Bla Bri.mar

DNA/ PL-0/0 /PRA-0/- -/ //

CHIB / 6 - Elite A

Cristale de la passion bleue

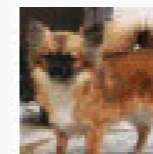

LOF /22272/5488

250269400041287

PL / F.CI Cha.o

DNA/PL-0/0 // //

/ Cot 2

Nessy D'Acca Larentia

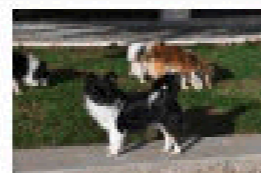

LOF / 75266/15899

250268501962358

/ Noi PBL.Lim

DNA comp/ PL-0/0 // //

/ Cot 1

Idefix D'Acca Larentia

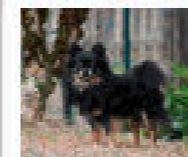

LOF / 45471/5963

250 268 500 589 589

PL / Noi Mar.fau

DNA comp/ pl-0/0 // //

/ Cot 1

Mias D'Acca Larentia

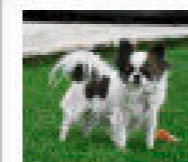

LOF /65078/14428

250268501038471

/ Bri.tai PBL.Env

DNA comp/ pl-1/1 // //

/ Cot 1

CHIS Devastell Diamond no



AKC/
PL / Bla.mar PBL

DNA // //

no's Wld spirit dno / am-1



AKC/58089/01
PL / Bla F.-CI

Verone des Romigans de la Lande



LOF /18025/2765

PL / Bl

Athens des Pyramides de Chekula

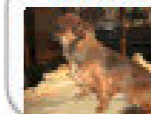

LOF /2608/2547

PL / F.-CI

Heaven's He's a Top Gunner



AKC/30246/2205

PC / Mar.fau

DNA/ PL-0/0 // //

Geey stripes Des Pabbullies

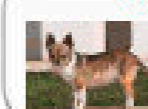

LOF /3657/10438

PC / brigi et blanc

DNA/ PL-0/0 // //

CHIS CLC Mon Beau Petit Garth



AKC/26995/3522

PL / Bla Bri.mar

DNA/ PL-0/0 /PRA-0/- -/ //

Medved' iz grada knoza Cvetajca

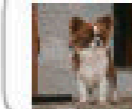

LOF /5041/10282

PL / Mar.fau PBL.Lim

DNA/ PL-1/0 // //



Pedigree au format paysage A4 sur 4 générations et cadre.

Menu

Pedigree édité sans reconnaissance officielle. Certifié conforme par :
Sophie Maillat élevage D'Acca Larentia

Pedigree établi le : 18 novembre 2019

Nom du naisseur
Sophie Maillat - Elevage D'Acca Larentia

Propriétaire
Sophie Maillat

Père

Inki D'Acca Larentia

Mâle / Fau. Bri.noi
 Pedigree LOF /48098/8090
 N° de puce 250289500588177
 Né(e) le : 20/05/2013
 / Cot 4
 DNA comp/ pl-1/0 // //

Peterpan D'Acca Larentia

Consanguinité 10.94%
 Chihuahua Mâle PL / Noi Mar.sab PBL
 Pedigree LOF /82781/0
 N° de puce 250289590014384
 Né(e) le : 25/03/2019
 DNA comp/ PL-0/0 // //

Mère

Nessy D'Acca Larentia

Femelle / Noi PBL.Lim
 Pedigree LOF / 75266/15899
 N° de puce 250288501982358
 Né(e) le : 30/11/2017
 / Cot 1
 DNA comp/ PL-0/0 // //

CLC Mon Beau Petit Garth
 Mâle PL / Bla Bri.mar
 AKC/28995/3522
 981 010 001 197 990
 02 07 2008/
 CHIB / 8 - Elite A
 DNA/PL-0/0 /PRA-0/- /- //

Cristale de la passion bleue
 Femelle PL / F.CI Chao
 LOF /22272/5486
 250289400041287
 08 10 2007/
 / Cot 2
 DNA/PL-0/0 // //

Idefix D'Acca Larentia
 Mâle PL / Noi Mar.fau
 LOF / 45471/5983
 250 288 500 589 589
 23 03 2013/
 / Cot 1
 DNA comp/ pl-0/0 // //

Miss D'Acca Larentia
 Femelle / Bri.bei PBL.Env
 LOF /85078/14428
 250288501038471
 08 05 2018/
 / Cot 1
 DNA comp/ pl-1/1 // //

Davishall Diamond rio
 Mâle PL / Bri.mar PBL
 AKC/
 CHUS /
 DNA // //

rd's Wild spirited one I am-I
 Femelle PL / Bla F.CI
 AKC/500109/01

Vercors des Korrigans de la Lande
 Mâle PL / Bei
 LOF /18825/2785
 / Cot 4

Athena des Pyramides de Cholula
 Femelle PL / F.CI
 LOF /58987/8547
 / Cot 1

Heaven's He's a Top Gunner
 Mâle PC / Mar.fau
 AKC/30548/3935
 / Cot 1
 DNA/PL-0/0 // //

Geny stripes Des Patibulles
 Femelle PC / bringé et blanc
 LOF /38571/9438
 / Cot 1
 DNA/PL-0/0 // //

CLC Mon Beau Petit Garth
 Mâle PL / Bla Bri.mar
 AKC/28995/3522
 CHIB / 8 - Elite A
 DNA/PL-0/0 /PRA-0/- /- //

Medvedi iz grada kresta Chelsiya
 Femelle PL / Mar.fau PBL.Lim
 RKF/50341/10982
 / Cot 1
 DNA/PL-1/0 // //

CHUS Ouachitah First Knight
 PL / Noi Bri.bei DNA/PL-0/0 // //

Davishall Phantasia
 PL / Bei.Bla

CHUS Rd's Simon Says I Am \$
 DNA // //

Rd's Tawny Tanner Girl

Tom Pouce des Minis Eildyles
 PL / S.Ar

Tara King des Korrigans de la Lande
 PL / Bei

Talen de la Douce Espérance
 PL / Noi F.CI

Reekwy des petits Sombreros
 PL / Fau. Chao

CHUS Loucan's Top Gun
 PC / Noi PBL

Collin Dell's Cherramee's renna
 PC ou PL / Noi Mar.fau

La casa's Zigzag ziggy
 PC / Bri.bei Fau.

divine xena Des Patibulles
 PC / Noi Fau. PBL.Li

CHUS Davishall Diamond rio
 PL / Bri.mar PBL DNA // //

rd's Wild spirited one I am-I
 PL / Bla F.CI

Medvedi iz grada kresta Sex man
 / Mar PBL.Lim

Romashka v shokolade iz zamba lr
 / Mar.Bla

Pedigree au format paysage A4 sur 4 générations sans cadre.



Menu

Pedigree édité sans reconnaissance officielle. Certifié conforme par :

Sophie Mailliet élevage D'Acca Larentia

Pedigree établi le : 18 novembre 2019



Nom du naisseur

Sophie Mailliet - Elevage D'Acca Larentia

Propriétaire

Sophie Mailliet

Père

Inki D'Acca Larentia

Mâle / Fau. Bri.noi

Pedigree LOF /46098/6090

N° de puce 250269500588177

Né(e) le : 20/05/2013

/ Cot 4

DNA comp/ pl-1/0 // //

Peterpan D'Acca Larentia

Consanguinité 10.94%

Chihuahua Mâle PL / Noi Mar.sab PBL

Pedigree LOF /82781/0

N° de puce 250269590014364

Né(e) le : 25/03/2019

DNA comp/ PL-0/0 // //

Mère

Nessy D'Acca Larentia

Femelle / Noi PBL.Lim

Pedigree LOF / 75266/15899

N° de puce 250268501962358

Né(e) le : 30/11/2017

/ Cot 1

DNA comp/ PL-0/0 // //

CLC Mon Beau Petit Garth

Mâle PL / Bla Bri.mar

AKC/26995/3522

981 010 001 197 990

02 07 2008/

CHIB / 6 - Élite A

DNA PL-00/PRA-0/- / / //

Cristale de la passion bleue

Femelle PL / F.CI Chao

LOF /22272/5486

250269400041287

08 10 2007/

/ Cot 2

DNA PL-00 // //

Idefix D'Acca Larentia

Mâle PL / Noi Mar.fau

LOF / 45471/5963

250 268 500 589 589

23 03 2013/

/ Cot 1

DNA comp/ pl-0/0 // //

Miss D'Acca Larentia

Femelle / Bri.bei PBLEnv

LOF /65078/14426

250268501036471

06 05 2016/

/ Cot 1

DNA comp/ pl-1/1 // //

Davishall Diamond rio

Mâle PL / Bri.mar PBL

AKC/

CHUS /

DNA // //

rd's Wild spirited one I am-I

Femelle PL / Bla F.CI

AKC/500109/01

Vercors des Korrigans de la Lande

Mâle PL / Bei

LOF /16825/2785

/ Cot 4

Athens des Pyramides de Cholula

Femelle PL / F.CI

LOF /56967/8547

/ Cot 1

Heaven's He's a Top Gunner

Mâle PC / Mar.fau

AKC/30548/3935

/ Cot 1

DNA PL-0/0 // //

Geny stripes Des Patibulles

Femelle PC / bringé et blanc

LOF /36571/9438

/ Cot 1

DNA PL-0/0 // //

CLC Mon Beau Petit Garth

Mâle PL / Bla Bri.mar

AKC/26995/3522

CHIB / 6 - Élite A

DNA PL-00/PRA-0/- / / //

Medvedi iz grada kresta Chelshya

Femelle PL / Mar.fau PBLLim

RKF/50341/10962

/ Cot 1

DNA PL-1/0 // //

CHUS Ouachitah First Knight

PL / Noi Bri.bei DNA PL-0/0 // //

Davishall Phantasia

PL / Bei Bla

CHUS Rd's Simon Says I Am S

DNA // //

Rd's Tawny Tanner Girl

Tom Pouce des Minis Eildyles

PL / S.Ar

Tara King des Korrigans de la Lande

PL / Bla

Taisen de la Douce Espérance

PL / Noi F.CI

Reekwy des petite Sombreros

PL / Fau. Chao

CHUS Loucan's Top Gun

PC / Noi PBL

Collin Dell's Cherramee's renna

PC ou PL / Noi Mar.fau

La casa's Zigzag ziggy

PC / Bri.bei Fau.

divine xena Des Patibulles

PC / Noi Fau. PBLTU

CHUS Davishall Diamond rio

PL / Bri.mar PBL DNA // //

rd's Wild spirited one I am-I

PL / Bla F.CI

Medvedi iz grada kresta Sex man

/ Mar PBLLim

Romashka v shokolade iz zamba Ir

/ Mar Bla

Pedigree au format paysage A3 sur 5 générations sans cadre.



Edité sans reconnaissance officielle par :

Sophie Maillet élevage D'Acca Larentia

Peterpan D'Acca Larentia

Consanguinité 11.13%

LOF /82781/0

Menu

Race Chihuahua
Pelage et couleur 250269590014364
N° d'identification PL / Noi Mar.sab PBL
Titres et cotation
Tests santé DNA comp/ PL-0/0 // //



Sexe Mâle
Né(e) le: 25/03/2019
Nom du naisseur Sophie Maillet - Elevage D'Acca Larentia
Propriétaire actuel Sophie Maillet
Pedigree établi le : 18 novembre 2019

1ère génération	2ème génération	3ème génération	4ème génération	5ème génération
Inki D'Acca Larentia  LOF /46098/6090 250269500588177 / Fau. Bri.noi DNA comp/ pl-1/0 // // / Cot 4	CLC Mon Beau Petit Garth AKC/26995/3522 981 010 001 197 990 PL / Bla Bri.mar DNA/ PL-0/0 /PRA-0/- /- // CHIB / 6 - Élite A	CHUS Davishall Diamond rio AKC/ PL / Bri.mar PBL DNA // //	CHUS Ouachitah First Knight AKC/123054780 PL / Noi Bri.bel DNA/ PL-0/0 // //	CHUS Ouachitah Rialto AKC PC / Bla CHUS Ouachitah Ebony And Ivory AKC PL /
			Davishall Phantasia AKC/ PL / Bei Bla	CHUS Stonehill Aerostar AKC / Noi Davishall Hecate AKC
	Cristale de la passion bleue LOF /22272/5486 250269400041287 PL / F.CI Cha.o DNA/ PL-0/0 // // / Cot 2	rd's Wild spirited one i am-I AKC/500109/01 PL / Bla F.CI	CHUS Rd'S Simon Says I Am S /TP009677/03 DNA // //	CHUS Stonehill Cam I Am PL / Fau. PBLTI Rd'S Tasha Baby
		Vercors des Korrigans de la Lande LOF /18825/2785 PL / Bel	Rd'S Tawny Tanner Girl /TN643409/02	CHUS Stonehill Cam I Am PL / Fau. PBLTI Rd'S Tawny Tanner Girl
		Athena des Pyramides de Cholula LOF /56987/8547 PL / F.CI	Tom Pouce des Minis Elidyle LOF /16877/2320 PL / S.Ar	Perimeade Sunbeam PL / Sab Cha.o Marty des Minis Elidyle LOF PL / Sab
		Tara King des Korrigans de la Lande LOF /18584/4158 PL / Ble	Taisen de la Douce Espérance LOF /16959/23347 PL / Noi F.CI	Roy des Korrigans de la Lande PL / Sab Rose Mousse de L'Archevaut LOF PL / Mar
			Reekwy des petits Sombreros LOF / 014761/03704 PL / Fau. Cha.o	Misty Meadow's Flasheddy LOI / ROI PL / Zaira des Petits Mickys LOSH PL / Noi Fau.
			Heaven's He's a Top Gunner AKC/30546/3935 PC / Mar.fau DNA/ PL-0/0 // //	CHUS Loucan's Top Gun AKC/TR76896201 PC / Noi PBL
		Geny stripes Des Patibullies LOF /36571/9438 PC / bringé et blanc DNA/ PL-0/0 // //	Collin Dell's Cherramee's renna akc/29077701 PC ou PL / Noi Mar.fau	CH USA Schroeder's Max-n-motion AKC PC / Bla Heaven's Sweet victory AKC PC / NOI PBL Collin Dells Alexander donne AKC PC / Bri.noi Fau. Collin Dells Wild cherramee AKC PC / NOI F.CI
		Miss D'Acca Larentia LOF /85078/14428 250268501038471 / Bri.bei PBL.Env DNA comp/ pl-1/1 // // / Cot 1	CHIB CLC Mon Beau Petit Garth AKC/26995/3522 PL / Bla Bri.mar DNA/ PL-0/0 /PRA-0/- /- //	CHUS la casa's Zigzag ziggy AKC/35579/4467 PC / Bri.bei Fau. CHUSA la casa's Sweet'n'spicy Hayes akc PC / Fau.
			divine xena Des Patibullies LOF /24897/6393 PC / Noi Fau. PBLTI	Big Mack For Patibullies akc PC / Cowboys And Angels Fizzychamp Akc PC / Bei
			Medvedi iz grada kresta Chelsiya RKF/50341/10982 PL / Mar.fau PBL.Lim DNA/ PL-1/0 // //	CHUS Davlehall Diamond rio AKC/ PL / Bri.mar PBL
			Medved iz grada kresta Sex man RKF/3018556 / Mar PBL.Lim	CHUS Rd'S Simon Says I Am S AKC/500109/01 PL / Bla F.CI Rd'S Tawny Tanner Girl
			Romashka v shokolade iz zamba lr RKF/2532676 / Mar Bla	Zoloty Kupola Orfey RKF PC / Holy hope Brandel RKF PC / Fau.
				Yuvinalgo Arvinzo Iz Zamka lr RKF PL / Zhenuria de Poli Iz Zamka lr RKF PC /

Cliquer sur ce bouton pour effectuer le calcul de la consanguinité

Fiche du chien :
Idefix D'Acca Larentia
Ce mâle est un reproducteur

Status du chien
Né à l'élevage Oui Non
Chien à l'élevage Oui Non

Menu

Liste des chiens | Chiens à l'élevage | Liste des tests | Liste des couleurs FCI | Liste des pays d'origine | Liste des naisseurs **CoefConsang** | Liste des propriétaires

Calculer la consanguinité

Taux de Consanguinité
3 générations
4 générations
5 générations

Imprimer les Pedigrees

< < > >

Lire la suite



Fiche avant le calcul de la consanguinité

Le calcul n'est pas automatique.
il vous faut cliquer sur le bouton
« Calculer la consanguinité »

Si vous avez déjà calculé le taux de consanguinité et que vous avez ajouté un ou des des ascendants, il vous faut alors recalculé le taux.

Pour ce faire, cliquer sur le bouton « réinitialiser la consanguinité » et cliquer à nouveau sur le bouton « Calculer la consanguinité »

Lire la suite

Analyse de la consanguinité sur 3 générations



Le taux de consanguinité est calculé sur :

- 3 générations
- 4 générations
- 5 générations

Analyse de la consanguinité

Calculer la consanguinité Réinitialiser la consanguinité

Référence du chien: 114

Nom: Peterpan D'Acca Larentia

Mère: Nussy D'Acca Larentia

Père: Inki D'Acca Larentia

Taux de Consanguinité
3 générations: 9.38%
4 générations: 10.94%
5 générations: 11.13%

Menu

3 Generations

Coefficient de consanguinité sur 3 générations: 9.38%

Nombre d'ancêtres connus sur 3 générations sur /14: 14

% de la complétude sur 3 générations: 100.00%

Nombre d'ancêtres connus dans la lignée maternelle sur 3 générations sur /7: 7

% de la complétude de la lignée maternelle sur 3 générations: 100.00%

Nombre d'ancêtres connus dans la lignée paternelle sur 3 générations sur /7: 7

% de la complétude de la lignée maternelle sur 3 générations: 100.00%

4 Generations

Liste des chemins de consanguinité entre les 2 lignées paternelle et maternelle sur 3 générations

CLC Mon Beau Petit Garth (mâle - réf: 16) est présent à la génération paternelle 2 et à la génération maternelle 3

5Generations

Liste des noms des ancêtres présents dans les 2 lignées paternelle et maternelle sur 3 générations

CLC Mon Beau Petit Garth

Pedigree

Lignée paternelle
Références et occurrences des ancêtres communs aux 2 lignées maternelle et paternelle, présents dans la lignée paternelle sur 3 générations: 16

Lignée maternelle
Références et occurrences des ancêtres communs aux 2 lignées maternelle et paternelle, présents dans la lignée maternelle sur 3 générations: 16

Analyse de la consanguinité sur 4 générations.

Dans ce cas de figure, vous constatez que le taux n'est pas le même suivant que le calcul est effectué sur 3, 4 ou 5 générations

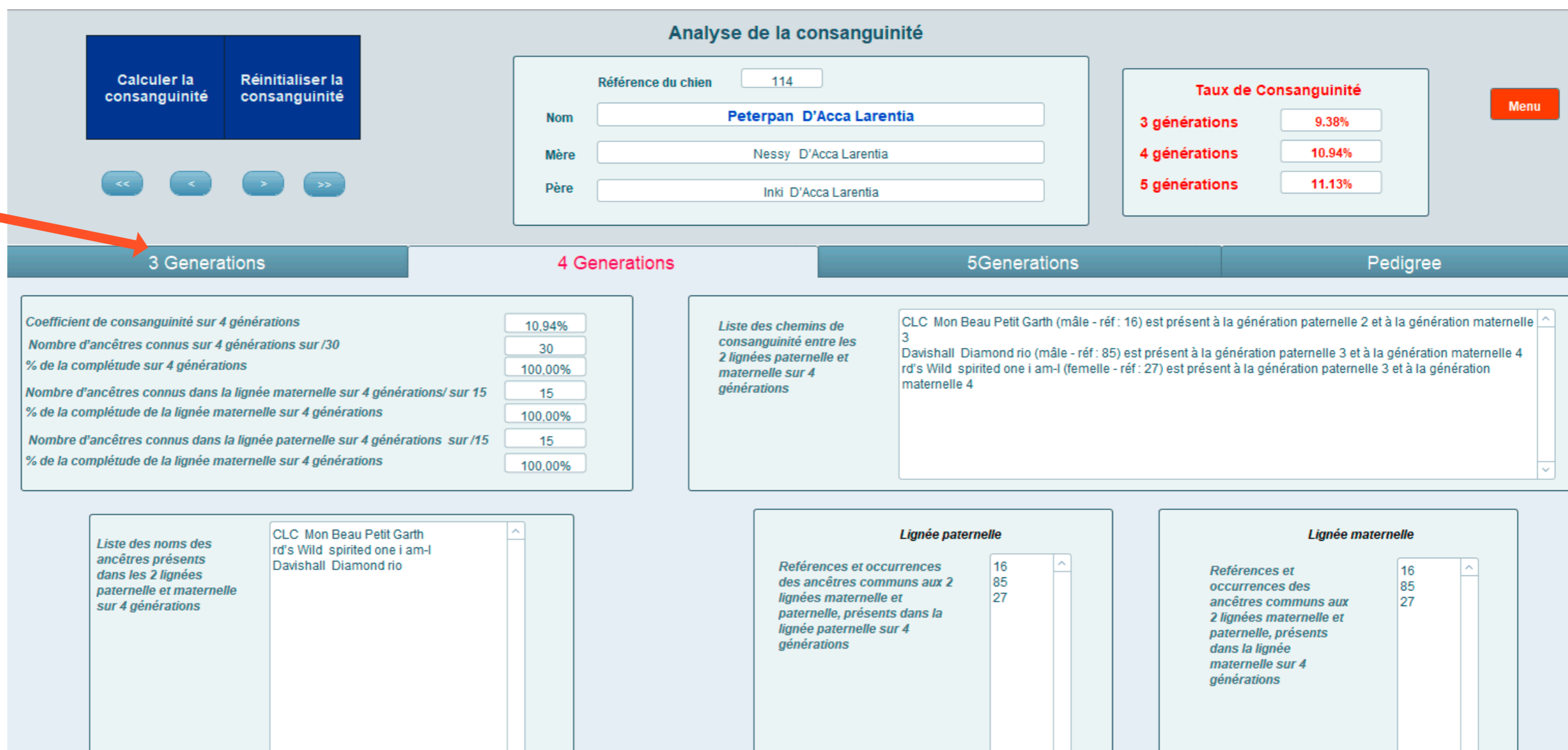

The screenshot displays a software interface for pedigree analysis. At the top, there are buttons for 'Calculer la consanguinité' and 'Réinitialiser la consanguinité', along with navigation arrows. The main section is titled 'Analyse de la consanguinité' and includes a 'Référence du chien' field with the value '114'. Below this, the dog's name 'Peterpan D'Acca Larentia' is shown, along with its mother 'Nessy D'Acca Larentia' and father 'Inki D'Acca Larentia'. To the right, a 'Taux de Consanguinité' box shows results for 3 generations (9.38%), 4 generations (10.94%), and 5 generations (11.13%). A 'Menu' button is also present. Below the main section, there are four tabs: '3 Generations', '4 Generations' (which is selected), '5Generations', and 'Pedigree'. The '4 Generations' tab displays several data points: 'Coefficient de consanguinité sur 4 générations' (10,94%), 'Nombre d'ancêtres connus sur 4 générations sur /30' (30), '% de la complétude sur 4 générations' (100,00%), 'Nombre d'ancêtres connus dans la lignée maternelle sur 4 générations/ sur 15' (15), '% de la complétude de la lignée maternelle sur 4 générations' (100,00%), 'Nombre d'ancêtres connus dans la lignée paternelle sur 4 générations sur /15' (15), and '% de la complétude de la lignée paternelle sur 4 générations' (100,00%). To the right of these data points is a 'Liste des chemins de consanguinité entre les 2 lignées paternelle et maternelle sur 4 générations' box, which lists three paths involving ancestors like 'CLC Mon Beau Petit Garth' and 'Davishall Diamond rio'. Below this, there are three more boxes: 'Liste des noms des ancêtres présents dans les 2 lignées paternelle et maternelle sur 4 générations' (listing 'CLC Mon Beau Petit Garth', 'rd's Wild spirited one i am-I', and 'Davishall Diamond rio'), 'Lignée paternelle' (listing references 16, 85, and 27), and 'Lignée maternelle' (listing references 16, 85, and 27).

Naviguer a l'aide des onglets au travers des générations 

Analyse de la consanguinité sur 5 générations

Calculer la consanguinité

Réinitialiser la consanguinité

Analyse de la consanguinité

Taux de Consanguinité

3 générations

9.38%

4 générations

10.94%

5 générations

11.13%

Référence du chien:

Nom:

Mère:

Père:

Menu

3 Generations

4 Generations

5Generations

Pedigree

Coefficient de consanguinité sur 5 générations	11.13%
Nombre d'ancêtres connus sur 5 générations sur /62	62
% de la complétude sur 5 générations	100.00%
Nombre d'ancêtres connus dans la lignée maternelle sur 5 générations sur /31	31
% de la complétude de la lignée maternelle sur 5 générations	100.00%
Nombre d'ancêtres connus dans la lignée paternelle sur 5 générations sur /31	31
% de la complétude de la lignée maternelle sur 5 générations	100.00%

Liste des chemins de consanguinité entre les 2 lignées paternelle et maternelle sur 5 générations

CLC Mon Beau Petit Garth (mâle - réf : 16) est présent à la génération paternelle 2 et à la génération maternelle 3

Davishall Diamond rio (mâle - réf : 85) est présent à la génération paternelle 3 et à la génération maternelle 4

rd's Wild spirited one i am-I (femelle - réf : 27) est présent à la génération paternelle 3 et à la génération maternelle 4

Ouachitah First Knight (mâle - réf : 50) est présent à la génération paternelle 4 et à la génération maternelle 5

Davishall Phantasia (femelle - réf : 51) est présent à la génération paternelle 4 et à la génération maternelle 5

Rd'S Simon Says I Am S (mâle - réf : 52) est présent à la génération paternelle 4 et à la génération maternelle 5

Rd'S Tawny Tanner Girl (femelle - réf : 53) est présent à la génération paternelle 4 et à la génération maternelle 5

Liste des noms des ancêtres présents dans les 2 lignées paternelle et maternelle sur 5 générations

CLC Mon Beau Petit Garth

rd's Wild spirited one i am-I

Ouachitah First Knight

Davishall Phantasia

Rd'S Simon Says I Am S

Rd'S Tawny Tanner Girl

Davishall Diamond rio

Lignée paternelle

Références et occurrences des ancêtres communs aux 2 lignées maternelle et paternelle, présents dans la lignée paternelle sur 5 générations

16

85

27

50

51

52

53

53

Lignée maternelle

Références et occurrences des ancêtres communs aux 2 lignées maternelle et paternelle, présents dans la lignée maternelle sur 5 générations

16

85

27

50

51

52

53

Si vous vous intéressez à la génétique, différentes informations sur les ancêtres communs figurent dans ces tableaux d'analyse

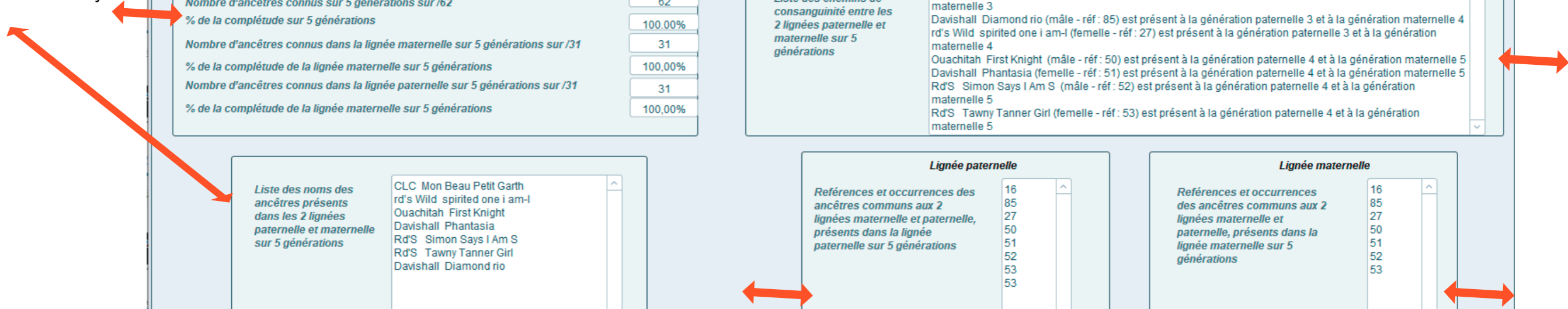

Si vous rencontrez un problème, si vous vous posez des questions,
n'hésitez pas à téléphoner à l'assistance ouverte de 10h à 12h et de 16h à 19h . tél: 07 83 81 14 74

Si vous désirez bénéficier d'1 heure de support à distance - prise de contrôle à distance de votre ordinateur, PC ou Mac, merci de bien vouloir
prendre rendez vous par mail ou par téléphone tél: 07 83 81 14 74

Nous espérons que vous prendrez plaisir à l'utilisation de votre programme GEC-PEDIGREE ou PEDIGREE.

L'équipe GEC vous en souhaite une bonne utilisation.

